



43.000

**COLABORADORES
TÊM ACESSO AO Elis**for.all
2023

De 18 de setembro a 04 de outubro de 2023,
a Elis lança o seu 4º plano
de participação para colaboradores,
para 43.000 colaboradores de 18 países.

 **elis**
Circular services at work



Apesar do ambiente complexo devido, em particular, à inflação e aos custos energéticos, o nosso modelo de economia circular mostra-nos que agir com responsabilidade não prejudica o desempenho.

Enquanto colaborador, você é o principal interveniente neste desempenho e gostaríamos que se associasse de forma permanente ao desenvolvimento e ao sucesso do Grupo. Deste modo, é com muita satisfação que venho anunciar que o Grupo lançou a sua 4.ª operação de participação dos colaboradores Elis For All para 43.000 colaborados em 18 países.

De 18 de setembro a 04 de outubro de 2023, terá a oportunidade de subscrever ações da Elis com condições privilegiadas, tornando-se, assim, acionista indireto através do fundo comum de investimento.

Teremos o maior prazer em que faça parte dos nossos acionistas.

Didier Lachaud,
Diretor de Recursos Humanos do Grupo

RESUMO SOBRE A ELIS



Cerca de
54.000
colaboradores



400.000
clientes em
todo o mundo



440
unidades de produção
e centros de serviço

3,8 MM
de CA
alcançado em 2021



1 259,6
milhões de euros
de EBITDA em 2022

DETALHES DA OFERTA

Ao subscrever a oferta Elis for All, obtém a oportunidade de se tornar acionista da Elis.



DESCONTO DE 30% aplicado ao preço de referência⁽¹⁾ da ação Elis



CONTRIBUIÇÃO: Oferta de 1 ação por cada 10 ações subscritas



O seu investimento fica **BLOQUEADO DURANTE 3 ANOS**, exceto em casos de desbloqueio antecipado (consulte a documentação local)



O SEU INVESTIMENTO ESTÁ VINCULADO ÀS ALTERAÇÕES DO PREÇO DAS AÇÕES DA ELIS, tanto no caso de subida, como de descida



DIVIDENDOS: Beneficia de eventuais dividendos ligados às ações



As comissões de manutenção da sua conta são pagas pela Elis

ÂMBITO DA OFERTA

- > Cerca de 43 000 colaboradores elegíveis para o plano.
- > Um plano aberto a 18 países: França, Dinamarca, Alemanha, Países Baixos, Luxemburgo, Bélgica, Reino Unido, Portugal, Espanha, Irlanda, Noruega, Suécia, Suíça, Polónia, Itália, Brasil, México e Finlândia.



COMPREENDER A OFERTA

- > **O desconto:**

Hipótese do preço de referência

13€

-

30%

=

9,10€

Preço de subscrição

- > **A contribuição:** Oferta de 1 ação por cada 10 ações subscritas

EXEMPLOS DE INVESTIMENTOS

sobre a base de um preço de referência⁽¹⁾ de 13€ e de um preço de subscrição de 9,10€



COMPRAR	VALOR DAS SUAS AÇÕES ⁽¹⁾	DESCONTO DE 30 %	CONTRIBUIÇÕES EM AÇÕES	INVESTIMENTO PESSOAL	TOTAL DA SUA CARTEIRA
6 ações	78 €	- 23,40 €	0	54,60 €	78 €
10 ações	130 €	- 39 €	1	91 €	143 €
15 ações	195 €	- 58,50 €	1	136,50 €	208 €
20 ações	260 €	- 78 €	2	182 €	286 €

(1) Preço de referência: média de 20 do preço de abertura das ações da Elis anterior ao lançamento da operação

QUE MONTANTE PODE SER INVESTIDO?

50€
MÍNIMO

O montante mínimo de investimento na Elis for All tem o valor fixo de 50€.

O montante máximo é limitado a um quarto da sua remuneração anual bruta estimada para 2023 e limitado a 50.000 €.



QUAIS SÃO OS MÉTODOS DE PAGAMENTO?

- ▶ A sua subscrição será paga através de débito direto na sua conta bancária agendada, aproximadamente, para 30 de outubro de 2023.
- ▶ Ao efetuar a subscrição, terá de autorizar o débito direto e fornecer os seus dados bancários.



O QUE ACONTECE SE OCORRER UM EXCESSO DE SUBSCRIÇÕES?

A oferta Elis for All 2022 incide num máximo de 2 000 000 ações.

Se os pedidos de subscrição forem superiores ao montante das ações previsto para a operação, será aplicada uma redução.

Será efetuado um cálculo de um coeficiente de redução dividindo o número total de ações oferecidas pelo número de ações solicitadas. Este coeficiente de redução será aplicado em todas as subscrições a fim de não ultrapassar o montante autorizado.

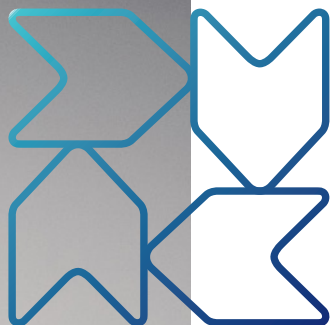

SUBSCREVER A OFERTA Elisfor.all

Uma oportunidade para todos

Este aumento de capital é proposto exclusivamente ao conjunto de colaboradores da Elis e das respetivas filiais aderentes ao Plano de Poupança Internacional da Empresa (PEI).

Para beneficiar do mesmo, basta ser colaborador do Grupo e ter, no mínimo, 3 meses de antiguidade na data de abertura do período de subscrição.

Subscrever a oferta em apenas alguns cliques*

Pode inscrever-se em minutos através de uma plataforma online simples e segura:

- 1 Aceda ao site
<https://pt.elis.com/pt/EFA>

- 2 Clique no botão
Participar na Elis for All 2023

- 3 Utilize o nome de utilizador e a palavra-passe indicados no e-mail que lhe será enviado

- 4 Preencha e verifique as suas informações pessoais

- 5 Introduza o montante que pretende investir

- 6 Confirme a sua subscrição

* Se não tiver acesso à Internet, não hesite em contactar o responsável dos Recursos Humanos.

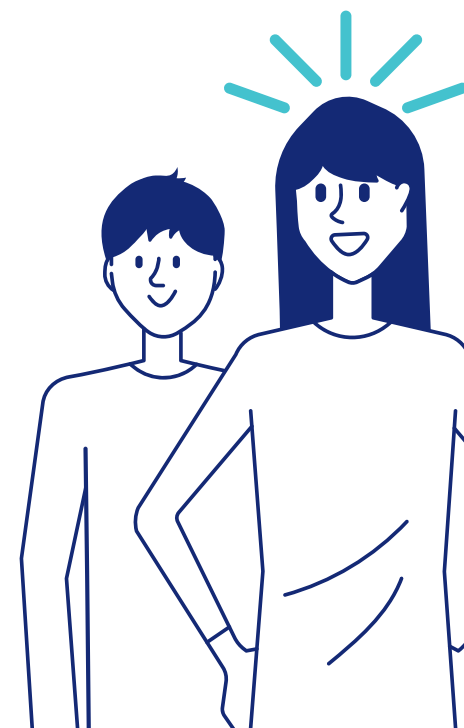

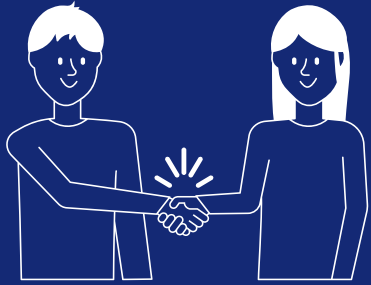

CALENDÁRIO DA OPERAÇÃO

15 de setembro de 2023

Fixação do preço de subscrição



**18 de setembro
a 4 de outubro de 2023**

Período de subscrição



30 de outubro de 2023

Data de pagamento da sua subscrição



7 de novembro de 2023

Aumento do capital e entrega das ações



2026

**Disponibilidade dos ativos após 3 anos
(exceto em caso de desbloqueio antecipado)**

Após a subscrição...

O investimento acompanhará as alterações do preço das ações da Elis, tanto no caso de subida como de descida. Deste modo, está exposto ao risco de perda de capital.

De acordo com a fiscalidade aplicável no seu país, a sua subscrição, o recebimento de dividendos ligados às ações subscritas, ou a revenda das mesmas, são suscetíveis de causar uma tributação ou uma obrigação de declaração junto das autoridades fiscais.

Os investimentos não fornecem garantia de capital. Tenha em conta o risco do mesmo, recomendamos que analise a necessidade de diversificar a poupança.

Como para qualquer valor de negócio, a evolução do desempenho anterior não prejudica o seu desempenho futuro.



elis.com



AVISO

Esta brochura é direcionada exclusivamente aos trabalhadores elegíveis da Elis. O Documento de Registo Universal da Elis, tal como outros documentos de informação, designadamente de natureza financeira, publicados periodicamente, estão disponíveis no site da Sociedade em www.elis.com. Pode consultar estes documentos que contêm informações importantes relativas à atividade da Sociedade, à estratégia e aos seus objetivos, aos fatores de risco inerentes à Sociedade e à sua atividade, bem como aos respetivos resultados financeiros. As informações desta brochura são fornecidas unicamente a título informativo e não constituem um serviço de consultoria financeira ou de aconselhamento de investimento da parte da Elis ou das respetivas filiais. Recordamos que o desempenho anterior das ações da Elis não prejudicam a evolução futura do seu preço e que um investimento no mercado de ações não é isento de riscos. De acordo com a fiscalidade aplicável no seu país, a sua subscrição, o recebimento de dividendos ligados às ações subscritas, ou a revenda das mesmas, são suscetíveis de causar uma tributação ou uma obrigação de declaração junto das autoridades fiscais. A oferta é-lhe apresentada na qualidade de trabalhador elegível de uma sociedade do grupo Elis. Esta brochura ou qualquer outro documento fornecido ou colocado à sua disposição no enquadramento desta oferta não modifica em nada os termos do seu contrato de trabalho nem os direitos e obrigações resultantes do mesmo, nem a sua situação atual no grupo Elis. As vantagens acordadas nesta oferta não são consideradas elementos de remuneração a ter em conta para o cálculo de vantagens futuras. A possibilidade de participar nesta oferta não condiciona em nada o desenvolvimento de ofertas similares no futuro nem a possibilidade de participar nas mesmas. A sua decisão de participar ou não é livre e estritamente pessoal.